(گوڵان) بەرواری بڵاوكردنەوەMon,August 17, 2009, 15:27:39 PM:

ئـــارام تيـــگران:

لە ساتی گەڕانمدا بەناو سایت و ڕۆژنامەكاندا هەواڵێكی دڵتەزێنم لە هەفتەنامەی (گوڵان) ئازیزدا بەرچاوكەوت، ئەویش ماڵئاوایی كردنی یەكجارەكی هونەرمەندی كوردستانی بچوك (ڕۆژئاوا) ئارام تیگران بوو ، بۆیە لەلای خۆمەوە وەک هاوبەشیكردن لەومەراسیمەدا و بەپێی توانای خۆم ئەویش وەكو ئەمەكێ بۆكارەهونەریەكانی ئەو بەزمونە گەورەیە،بە نوسین و شیكردنەوەی یەكێ لەگۆرانیە بەناوبانگەكانی ئەو هونەرمەندە بەئەزمونە.

سەڵاح ڕەوف

هۆڵەندا

لە گوڵاندا ئەڵێ..........

كورد و ئەرمەن كۆنترین گەلانی سەرزەمینن

چەند رۆژێک بەر لە ئێستا هونەرمەندی گەورەی ئەرمەنی ئارام تگران لە ئەسینای پایتەختی یۆنان کۆچی دوایی کرد، دوای ئەوەی 56 ساڵی تەمەنی لە خزمەتکردنی هونەری کوردی بەسەر برد و یەکێک بوو لەو دەنگانەی بۆ ئاشتی و ئازدای گۆرانی بە زمانەکانی کوردی و ئەرمەنی و عەرەبی گوت.

ئارام لە ساڵی 1934 دوای ئەوەی خانەوادەکەیان لە ئەرمەنستانەوە راگوێزران بۆ سوریا لە قامیشلۆ لەدایک بوو.

ئارام تیگران هەر زوو کەوتە ژێر کاریگەری گۆرانی و موزیکی کوردی، یەکەم گۆرانی کە ئاوازی بۆ دانا گۆران (شەڤ چوو) ی شاعیری نەمر جگەر خوین بوو کە دواتر چەندین هونەرمەندی دیکە گوتیانەوە و لە هەموو پارچەکانی کوردستان دەنگ و سەدایەکی زۆری هەبوو،

ئارام یەکێک بوو لەو هونەرمەندە ئەرمەنیانەی کە کاریگەرییەکی زۆری بەسەر هونەرمەندانی هەموو پارچەکانەوە هەبوو و بەشداری شۆڕش و بەرخودانی میللەتی کورد بوو بە گۆرانی و موزیک و (شەڤ چوو، ئەی دلبەرێ) و چەندین گۆرانی دیکەی شاهیدی ئەوەن هەر بۆیەش لەنێو کلتوور وهونەری هەردوو میللەتی کورد وئەرمەنی بە سیمبولێک بۆ یەکگرتووی کلتوور و برایەتی نێوان گەلان دەناسرێت، ئارام لەسەر

وەسیەتی باوکی خۆی هەموو ژیانی خۆی لەگەڵ گەلی کورد بەسەر بردووە و پاڵپشتی ئێش و ئازارەکانی بووە و هەوڵیداوە نیشانی جیهانی بدات.

کورد وئەرمەن کۆنترین گەلن

ئارام تیگران لە دیمانەیەکدا دەربارەی دۆستایەتی نێوان هەردوو گەلی کورد وئەرمەن وخاڵە هاوبەشەکانی نێوانیان دەڵێت:

بەر لە هەموو شتێک دەبێ ئەو راستییە بزانین کە کورد و ئەرمەن لە گەلە هەرە کۆنەکانی سەر زەمینن، ساڵەهایە وەک برا پێکەوە ژیاون، گەلی کورد چاکەی زۆری بەسەر منەوە هەبووە، باوکم هەمیشە دەیگوت من لە سایەی کورد وبە هۆی گیانی برایەتی و رێزگرتنی ئەوانەوە لە ژیان ماوم، چونکە لە کاتی قەتلو عام کردنی ئەرمەنەکان خێزانێکی کورد ئەویان رزگار کردبوو، بۆیە خۆی بە قەرزاری گەلی کورد دەزانی وهەمیشە بە منی دەگوت: کوڕم هەتا تۆ لە ژیان مابی هاریکاری گەلی کورد بکە، ئێستا تۆ ساغی ولەپێش چاوی منی، باش بزانە ئەمە لەسایەی گەلی کوردەوەیە ودەبێ هەمیشە تۆ لە خزمەتی ئەواندا بی، بە هونەری خۆت و بەردەوام بوون لەگەڵیان درێژە بە دۆستایەتی ئەوان بدە، منیش وەسیەتی باوکی خۆم بە جێگەیاند و هەمیشە هەوڵمدا لەوقسەیە دوورنەکەومەوە.

بە عود دەستیپێکرد وبە جەمبوش ناسراوە

مامۆستا ئارام تیگران بە ئامێری جەمبوش ناسراوە کە هەمیشە لەگەڵی بوو، بەڵام سەرەتای دەستپێکردنی بە ئامێری عود بوو، لەمبارەیەوەش دەڵێ: لەو کاتەی من دەستم بە کاری هونەری کرد وەک ئێستا تەکنۆلۆژیا و ئامێر نەبوون، بۆیە من زیاتر پشتم بە دەنگی خۆم بەست وزۆریش هەوڵماندا بە عود کار بکەین، بەڵام دەنگی نزمە، جارێکیان من چووبووم بۆ ئاهەنگێک بینیم کە لە شاری ئامەدە کۆمێکیان هێناوە، لەوێ چاوم بە جەمبوش کەوت دەنگی زۆر بەرز وخۆش بوو بۆ من، زۆر مەراقم کرد وسەیرم کەکانی وەک هی عود وایە، لەبەر بڵندی دەنگی کاریگەرییەکی گەورەی لەسەر من هەبوو و بڕیارمدا بۆخۆم جەمبوشێک پەیدا بکەم، دواتر دانەیەکم لە تورکیا هێنا ودەستم بە جەمبوش کرد.

دایک و باوکم بە کوردی قسەی لەگەڵ دەکردین

ئارام تیگران لە باوکێکی ئەرمەنی بوو، بەڵام بە زمانێکی کوردی رەوان قسەی دەکرد لەم بارەوەیەوەش دەڵێ: دایک وباوکم بە کوردی قسەیان دەکرد، هەمیشە لە ماڵەوە زمانی سەرەکییان کوردی بوو، هیچ جارێک نەمبینی بە ئەرمەنی قسە بکەن وبە زمانێکی کوردی زۆر خۆش قسەیان دەکرد ئێمەش لەوانەوە فێرە کوردی بووین، باوکم شاعیر بوو

شیعری بۆ من دەنووسی گۆرانییەکانی (بلبلو ، دێچم دێچم (وچەندین گۆرانی دیکەی بۆ من نووسیوەتەوە.

بلبولو هێمایە بۆ گەلە ژێر دەستەکان

لە گۆرانییەکانی ئارام تیگران هەمیشە هەست بە بوونی دەکرێت وەک ئەوەی پێکەوە بەستراو بن، دەربارەی ئەمەش هونەرمەندی خوالێخۆشبوو دەڵێ: راستە لەو هۆنراوانەی کردووم بە گۆرانی هەست بەبوونی بولبول دەکرێت،مەسەلەی بولبول و کورد وئەرمەنی وسوریانی وهەمووگەلە ژێردەستەکان وەک یەکە،بۆ من بولبول هەمیشە بە فرمێسکەوە بۆ وڵاتەکەی دەخوێنێت، ئەو گەلە کۆنانەی رۆژهەڵاتی ناوەڕاستیش هەمیشە لەسەر خاکی خۆیان ئاوارە و غەریبە وراگوێزراون، بولبول هێلانەی خۆی نییە وئەگەر هەشی بێتئەوا لە غەریبی دروستی کردووە،ئێمەش وەک بولبول بێ هێلانەین.

سەبرادلا. (ئارام تگران).

نموونەی تێکستەکەی:

سەبرادلا دلژی گولا دەریی ڤەکە خانما مـن

نەکە هاتەی دەردو گولادەریی ڤەکەجانمامن

نۆتەکەی:

Sebra dla

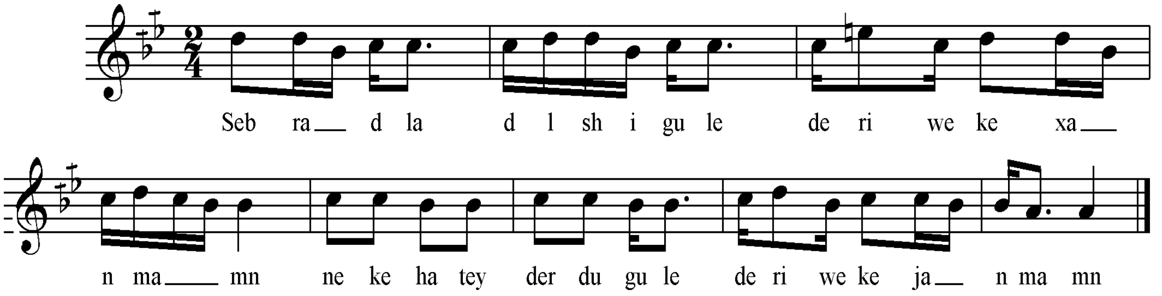

سکێڵەکەی:

پلە دەنگیەکانی بریتین لە ((لا . سیکاربیمۆڵ .دۆ . ڕێ، می کار بیمۆڵ)) ، بەپێی چێژی ئاوازەکە پەیژە دروستکراوی سەرپلەدەنگی شەشەمی پەیژەی دووەمی گەورەی ڕۆژهەڵاتی ((دۆ ڕاست)) ە . کە نازناوی بەیاتی هەیە ، لە

بەر ئەوەی پلەی یەکەمی چوارینەی دووەمی چارەکە پلەیەک بڵند کراوە ، نازناوی پەیژەی بەیاتی نەوا وەرئەگرێ .

نموونەی سکێڵەکەی :

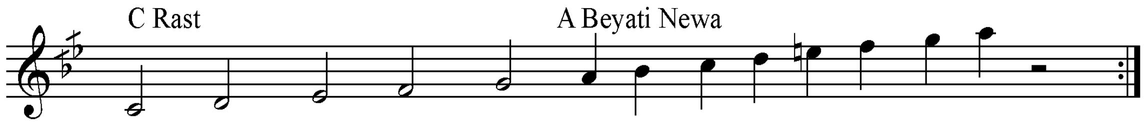

ڕیتمەکەی:

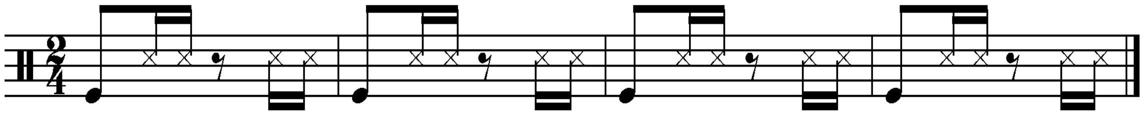

www.salahraouf.com